



Your Logo Here
Friendly Real Estate

BRV-985

Referentie

Scan de QR-code om de woning te bekijken



São Brás de Alportel - Land

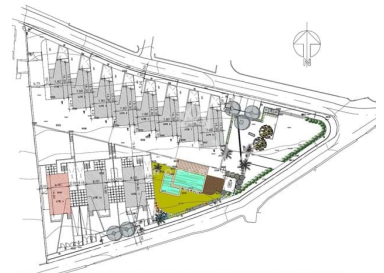

N/A
CLASSE ENERGÉTICA

203,28

Gebied (m²)

504,65

Landoppervlak (m²)

170 000 €

(EUR €)

Kavel met goedgekeurd project, in São Brás de Alportel

Stedelijke kavel met goedgekeurd project voor de bouw van een huis, in São Brás de Alportel.

Gelegen in een rustige buurt van de stad, op 650 meter van Continente Bom Dia, met een bevoorrechte locatie, dicht bij supermarkten en scholen, ideaal voor wie op zoek is naar een praktische en handige levensstijl!

- Perceel grootte: 504,65 m²
- Oppervlakte kelder: 242,48 m²
- RC Oppervlakte: 113,25 m²
- Oppervlakte 1e verdieping: 102,25 m²
- Dekkingsgebied: 102,25 m²



Cláudia Mendes

+351924007820 ²

claudia.mendes@bravaproperties.com

T +351 289 049 671 ¹ · E info@bravaproperties.com
Av. Tivoli , Edf. Via Marina, Loja 14 8125-410 Quarteira
AMI 21073

¹ (Bellen naar landelijk vast netwerk) | ² (Nationale mobiele netwerkoproep)



Your Logo Here
Friendly Real Estate

BRV-985

Referentie

Scan de QR-code om de woning te bekijken



eigendomseigenschappen

- Energiecertificering: Niet van toepassing



Cláudia Mendes

+351924007820 ²

claudia.mendes@bravaproperties.com

T +351 289 049 671 ¹ · E info@bravaproperties.com
Av. Tivoli , Edf. Via Marina, Loja 14 8125-410 Quarteira
AMI 21073

¹ (Bellen naar landelijk vast netwerk) | ² (Nationale mobiele netwerkoproep)