

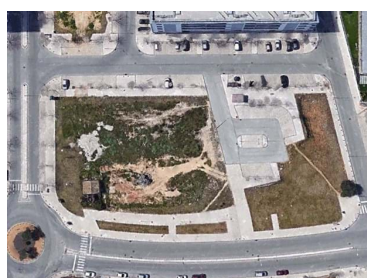

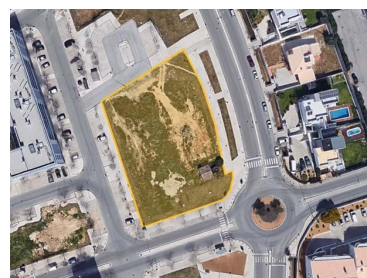

Loulé - Terreno



N/A
CLASSE
ENERGÉTICA

 7158

Área (m²)

 2579

Área terreno (m²)

2 000 000 €

(EUR €)

Terreno urbano de 2579m² para construção de espaço comercial ou unidade hoteleira no centro de Loulé

Terreno urbano de 2579m², para venda no centro da cidade de Loulé.

Este terreno urbano tem aprovação para a construção de um grande espaço comercial ou unidade hoteleira com área de construção de 2.000m² e possível área de cave de 5.158m² com número mínimo de 170 lugares.

Contempla 8.500m³ de volumetria.

Está localizado numa área central e em zona de expansão, perto de zonas residenciais e escolas e ao lado de serviços e comércio.



Cláudia Oliveira

+351916327870 ²

claudia.oliveira@bravaproperties.com

T +351 289 049 671 ¹ · E info@bravaproperties.com
Av. Tivoli , Edf. Via Marina, Loja 14 8125-410 Quarteira
AMI 21073

¹ (Chamada para rede fixa nacional) | ² (Chamada para rede móvel nacional)



Tem acessos já criados e proximidade à N125 e a Via do Infante.

Características da Propriedade

- Proximidade: Aeroporto, Campo golfe, Zona comercial, Restaurantes, Cidade, Hospital, Farmácia, Transportes Públicos, Escolas, Parque infantil
- Acessibilidades\proximidade: Zonas comerciais, Restaurantes, Pontos de interesse turístico
- Com estacionamento
- Certificação energética: Isento



Cláudia Oliveira

+351916327870 ²

claudia.oliveira@bravaproperties.com

T +351 289 049 671 ¹ · E info@bravaproperties.com
Av. Tivoli , Edf. Via Marina, Loja 14 8125-410 Quarteira
AMI 21073

¹ (Chamada para rede fixa nacional) | ² (Chamada para rede móvel nacional)