

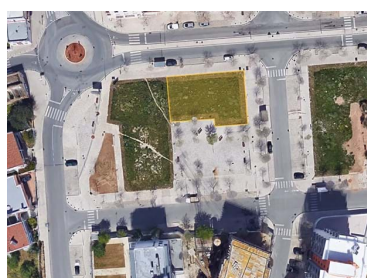

Loulé - Terreno

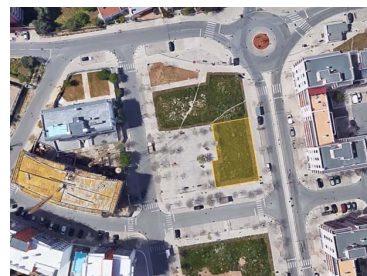

 **1609**

Área (m²)

 **465**

Área terreno (m²)

1 200 000 €

(EUR €)

Terreno urbano de 465m² para construção de 16 fogos no centro de Loulé

Terreno urbano de 465m² para construção de bloco de apartamentos no centro de Loulé para venda.

Este lote contempla a edificação de 15 fogos e 1 comércio de 65m², na zona da Quinta de Betunes, uma zona de expansão urbana com serviços e comércio à volta.

A área de implantação do edifício é de 308m² e contempla uma área possível de construção de 1.609m².

No local, já tem as infraestruturas necessárias de eletricidade, água de rede, esgotos e fibra.



Cláudia Oliveira

+351916327870 ²

claudia.oliveira@bravaproperties.com

T +351 289 049 671 ¹ · E info@bravaproperties.com
Av. Tivoli , Edf. Via Marina, Loja 14 8125-410 Quarteira
AMI 21073

¹ (Chamada para rede fixa nacional) | ² (Chamada para rede móvel nacional)



Fica localizado a poucos passos de escolas e de uma grande superfície, 10 minutos do Mar Shopping e com boas acessibilidades à N125 e à Via do Infante.

Características da Propriedade

- Proximidade: Aeroporto, Zona comercial, Cidade, Campo, Hospital, Farmácia, Transportes Públicos, Escolas
- Localização central
- Com estacionamento
- Certificação energética: Isento



Cláudia Oliveira

+351916327870 ²

claudia.oliveira@bravaproperties.com

T +351 289 049 671 ¹ · E info@bravaproperties.com
Av. Tivoli , Edif. Via Marina, Loja 14 8125-410 Quarteira
AMI 21073

¹ (Chamada para rede fixa nacional) | ² (Chamada para rede móvel nacional)