BRV-345

Referência

Digitalize o código QR para ver a propriedade

Loulé - Terreno

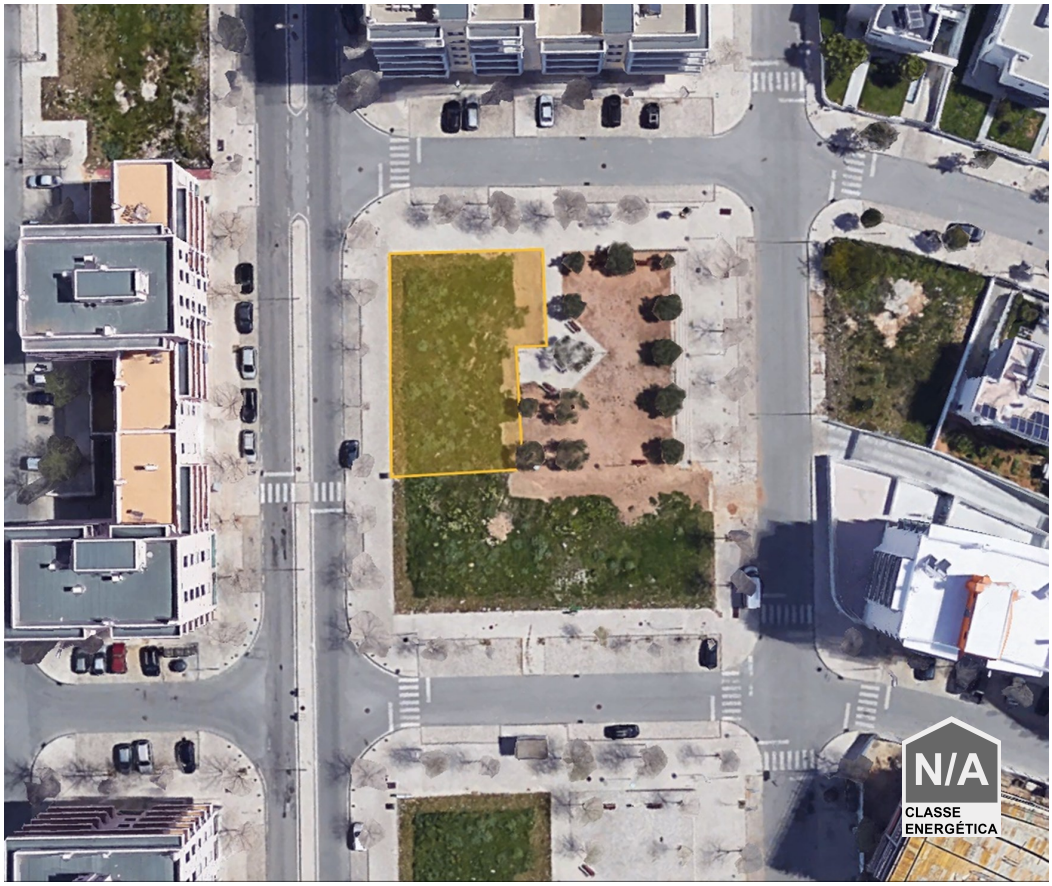

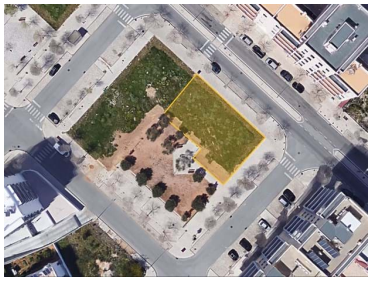

1604
Área (m²)

504
Área terreno (m²)

1 200 000 €
(EUR €)

Terreno urbano de 504m2 para 16 fogos no centro de Loulé

Terreno urbano de 504m2 para construção de bloco de apartamentos no centro de Loulé para venda.

Este lote contempla a edificação de 16 fogos, na zona da Quinta de Betunes, uma zona de expansão urbana com serviços e comércio à volta.

A área de implantação do edifício é de 308m2 e contempla uma área possível de construção de 1.604m2.

No local, já tem as infraestruturas necessárias de eletricidade, água de rede, esgotos e fibra. Fica localizado a poucos passos de escolas e de uma grande superfície,10 minutos do Mar Shopping e com boas acessibilidades à N125 e à Via do Infante.

Cláudia Oliveira

+351916327870 ²

claudia.oliveira@bravaproperties.com

T +351 289 049 671 ¹ · E info@bravaproperties.com

Av. Tivoli , Edf. Via Marina, Loja 14 8125-410 Quarteira

AMI 21073

¹ (Chamada para rede fixa nacional) | ² (Chamada para rede móvel nacional)

POWERED BY casafaricrm.com

BRV-345

Referência

Digitalize o código QR para ver a propriedade

Características da Propriedade

- Com estacionamento
- Acessibilidades\proximidade: Autocarro, Zonas comerciais, Restaurantes, Pontos de interesse turístico, Cinema
- Localização sossegada
- Certificação energética: Isento

Cláudia Oliveira

+351916327870 ²

claudia.oliveira@bravaproperties.com

T +351 289 049 671 ¹ · E info@bravaproperties.com

Av. Tivoli , Edf. Via Marina, Loja 14 8125-410 Quarteira

AMI 21073

¹ (Chamada para rede fixa nacional) | ² (Chamada para rede móvel nacional)

POWERED BY casafaricrm.com